

LITERATURA

IMIPRAMINA HCL

PSICOTRÓPICO/ ANTIDEPRESSIVO

Uso: Interno

Nome Químico: Cloridrato de Imipramina

Fator de Correção: Não se aplica

Peso Molecular: 316,88

Fator de Equivalência: 1,0

Fórmula Molecular: C₁₉H₂₄N₂.HCl

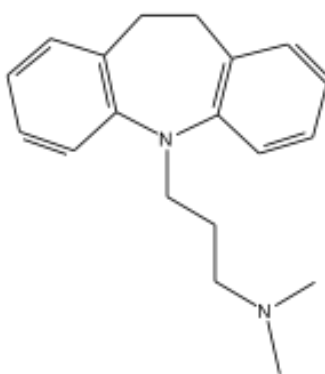

Indicação

É um antidepressivo tricíclico com menos efeito sedante, com atividade antimuscarínica moderada. Tem sido empregada para tratamento de depressão e distúrbio de humor, estados de pânico, dores crônicas, incontinência urinária noturna em crianças acima de 5 anos de idade.

Recomendação de uso

De 10 a 150 mg/dia

Efeito Colateral ou Adverso

Os eventos adversos mais comuns do uso de imipramina são: sonolência / seditação, cansaço, boca seca, visão borrada, dor de cabeça, tremor, palpitações, obstipação, náusea, vômito, tontura, cansaço, rubores, transpiração, hipotensão ortostática e ganho de peso.

Obs: Insumo pertencente à Portaria 344/98 – ANVISA – Lista C1.

Referências Bibliográficas

1. Martindale. 2ª ed. Espanhol. 2006.
2. Sanches Bersusa, A.A.; Setsuko Toma, T.; Alcântara Bonfim J.R.; Síntese de provas científicas sobre tratamento de enurese noturna em crianças de 5 anos de idade ou mais. Instituto de saúde. São Paulo, Outrubro 2013.
3. Manual de Equivalência. Anfarmag, 3ª ed. 2010.

Última atualização: 28/10/2013 DP