VENLAFAXINA HCL

PSICOTRÓPICO

Nome Químico: Cloridrato de Venlafaxina
Fórmula Química:

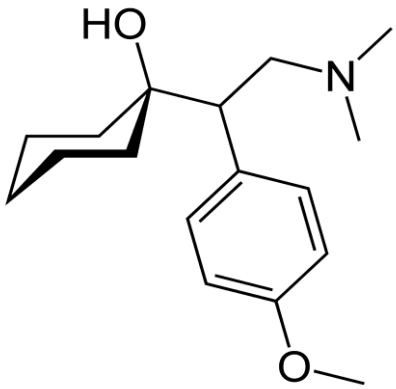

Peso Molecular: 313,9
Fórmula Molecular: $C_{17}H_{27}NO_{2.}HCL$

Indicação
A **Venlafaxina** é usada para síndromes depressivas de grau variável, transtornos obsessivo-compulsivos e transtornos de ansiedade generalizada. É um derivado da feniletilamina e inibe a recaptação de serotonina, e norepinefrina, e ainda da dopamina.
É administrada por via oral na forma de **Cloridrato de Venlafaxina**.

Posologia
Administradas em doses de 75 a 225mg/dia.

Fator de Equivalência
1,13

Efeitos Adversos
Cloridrato de Venlafaxina pode causar náuseas, diarréia, erupções cutâneas, anorexia, ansiedade, insônia, nervosismo, confusão mental, cefaléia, secura da boca e astenia.

Precauções
O **Cloridrato de Venlafaxina** deve ser empregado com precaução em pacientes com insuficiência renal e hepática, com devidos ajustes de doses.

Obs: Insumo pertencente à Portaria 344/98 – ANVISA – Lista C1

Referências Bibliográficas:
1. SWEETMAN, S.C; et al; MARTINDALE – Guia Completo de Consulta farmacoterapeutica. Barcelona. 2ª Ed. 2005.
2. ANFARMAG; MANUAL DE EQUIVALÊNCIA. São Paulo/SP, 3ª Ed. 2010.
3. http://pt.wikipedia.org/wiki/Venlafaxina - Acesso em 29/10/2013

Última atualização: 29/10/2013 MJD.