

# LITERATURA

## CLORDIAZEPÓXIDO BASE

### SEDATIVO/ ANSIOLÍTICO

**Uso:** Interno

**PM:** 299,8

**Fator de Correção:** Não se aplica

**FM:** C<sub>16</sub>H<sub>14</sub>ClN<sub>3</sub>O

**Fator de Equivalência:** 1,0

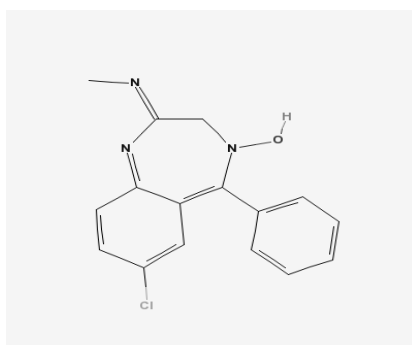

#### Indicação

**Clordiazepóxido** é uma benzodiazepina que se emprega no tratamento da ansiedade, de curta duração. Também é usado para tratamento de insônia e síndrome de abstinência do álcool.

#### Recomendação de uso

De 10 a 100 mg/dia. Em casos mais graves, pode ser administrada uma dosagem máxima de 300mg/dia.

#### Efeitos Adversos

As reações adversas mais comuns com o uso do **Clordiazepóxido** são sonolência, descoordenação motora, alterações gastro intestinais confusão e vertigem.

**Obs:** Insumo pertencente à Portaria 344/98 – ANVISA – Lista B1.

#### Referências Bibliográficas

1. SWEETMAN, S.C; et al; MARTINDALE – Guia Completo de Consulta farmacoterapeutica. Barcelona. 2ª Ed. 2005.
2. ANFARMAG; MANUAL DE EQUIVALÊNCIA. São Paulo/SP, 3ª Ed. 2010.
3. <http://pt.wikipedia.org/wiki/Clordiazep%C3%B3xido> – Acesso em 20/08/2013.

Última atualização: 20/08/2013 MJD  
12/11/2015 AM